Schortens, Mühlensteingarten

Gestaltungskonzept 09/2023

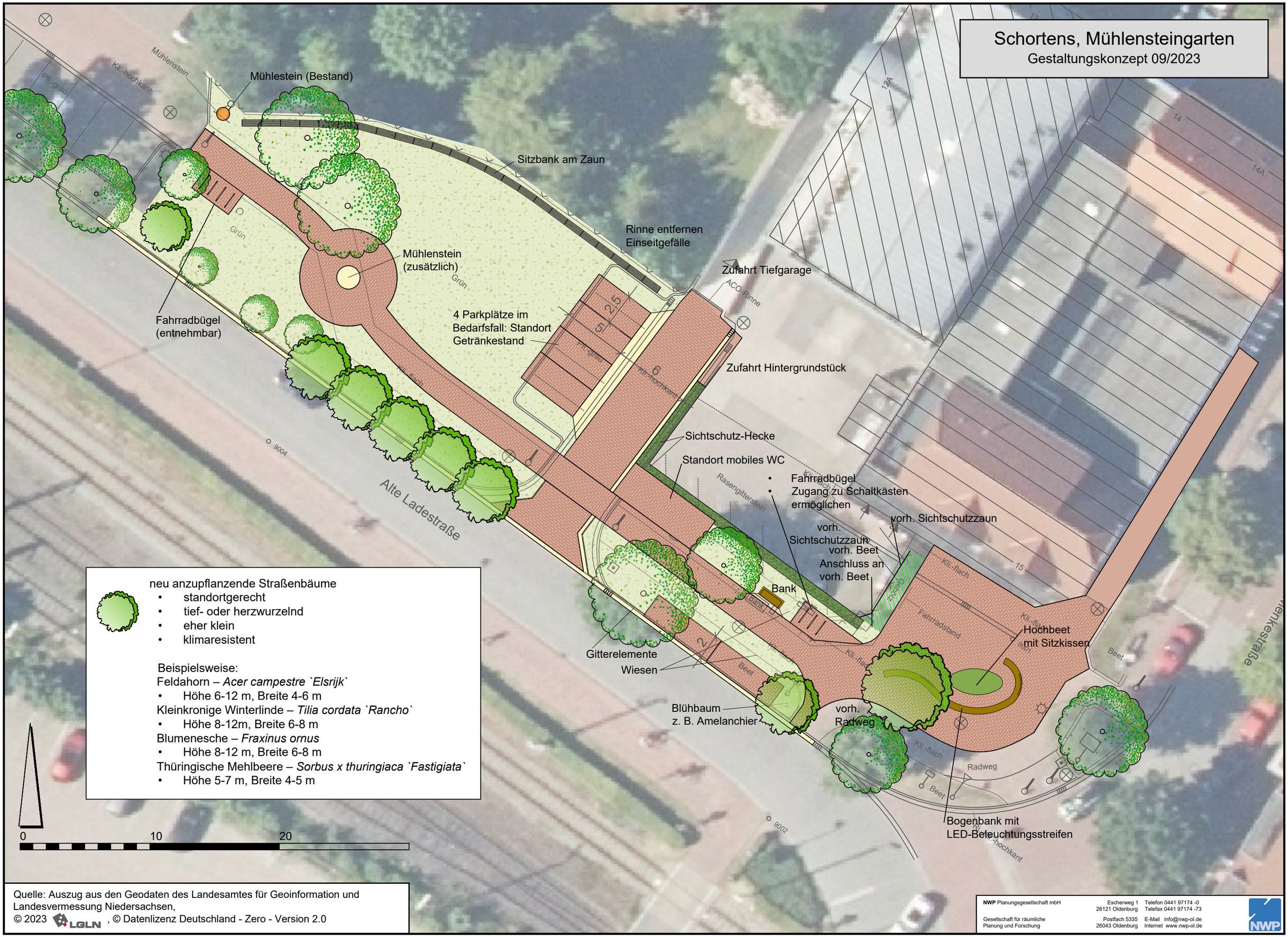

neu anzupflanzende Straßenbäume

- standortgerecht
- tief- oder herzwurzelnd
- eher klein
- klimaresistent

Beispielsweise:

Feldahorn – *Acer campestre `Elsrijk`*

- Höhe 6-12 m, Breite 4-6 m

Kleinkronige Winterlinde – *Tilia cordata `Rancho`*

- Höhe 8-12m, Breite 6-8 m

Blumenesche – *Fraxinus ornus*

- Höhe 8-12 m, Breite 6-8 m

Thüringische Mehlbeere – *Sorbus x thuringiaca `Fastigiata`*

- Höhe 5-7 m, Breite 4-5 m

0 10 20

Quelle: Auszug aus den Geodaten des Landesamtes für Geoinformation und Landesvermessung Niedersachsen,
© 2023 LGLN , © Datenlizenz Deutschland - Zero - Version 2.0

NWP Planungsgesellschaft mbH
Gesellschaft für räumliche Planung und Forschung
Escherweg 1, 26121 Oldenburg
Postfach 5335, 26043 Oldenburg
Telefon 0441 97174 -0
Telefax 0441 97174 -73
E-Mail info@nwp-ol.de
Internet www.nwp-ol.de

Schortens, Mühlensteingarten

Deckblatt Versorgung 09/2023

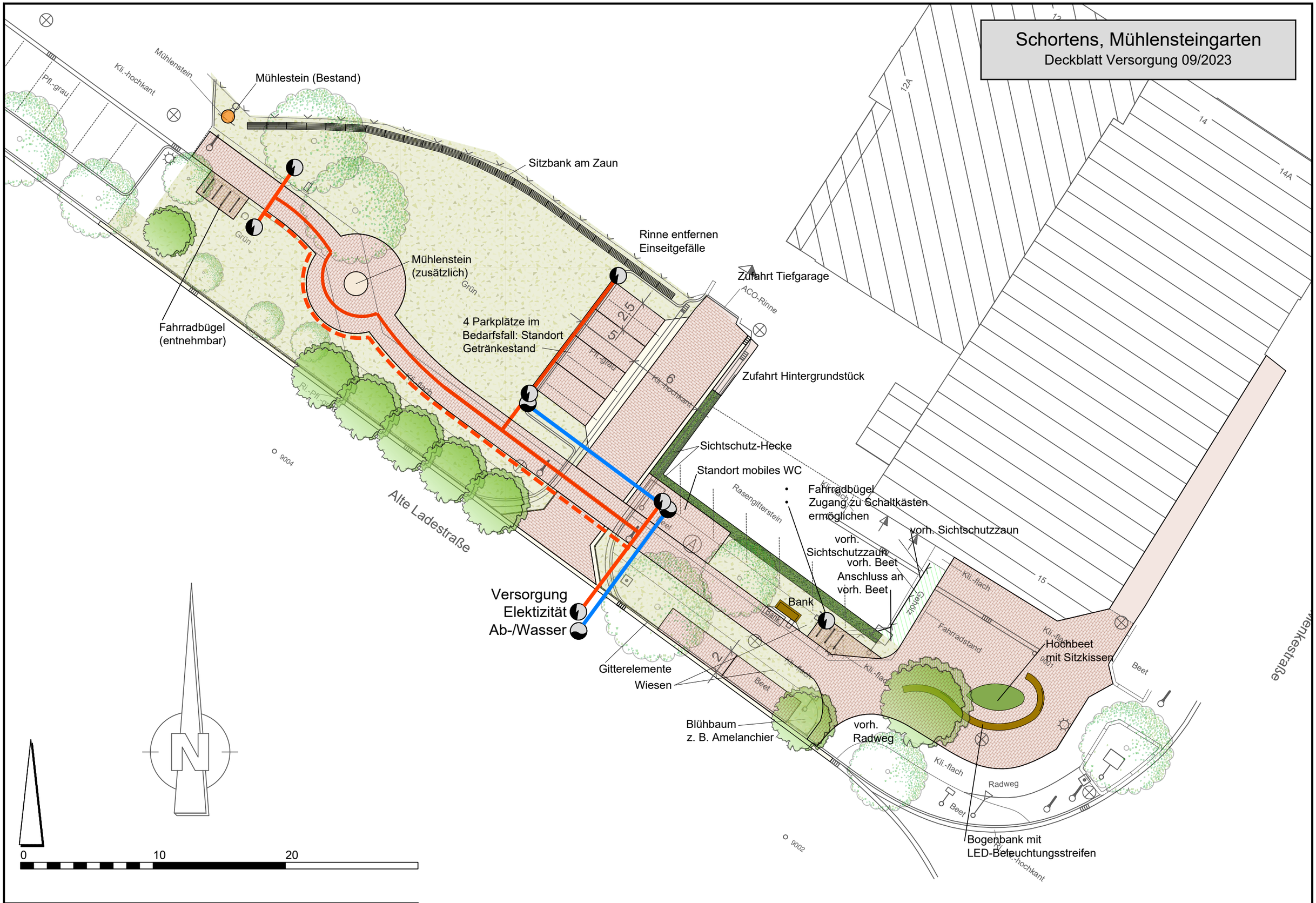

Quelle: Auszug aus den Geodaten des Landesamtes für Geoinformation und Landesvermessung Niedersachsen,
© 2023 LGLN , © Datenlizenz Deutschland - Zero - Version 2.0

NWP Planungsgesellschaft mbH
Gesellschaft für räumliche Planung und Forschung
Escherweg 1
26121 Oldenburg
Postfach 5335
26043 Oldenburg
Telefon 0441 97174 -0
Telefax 0441 97174 -73
E-Mail info@nwp-ol.de
Internet www.nwp-ol.de