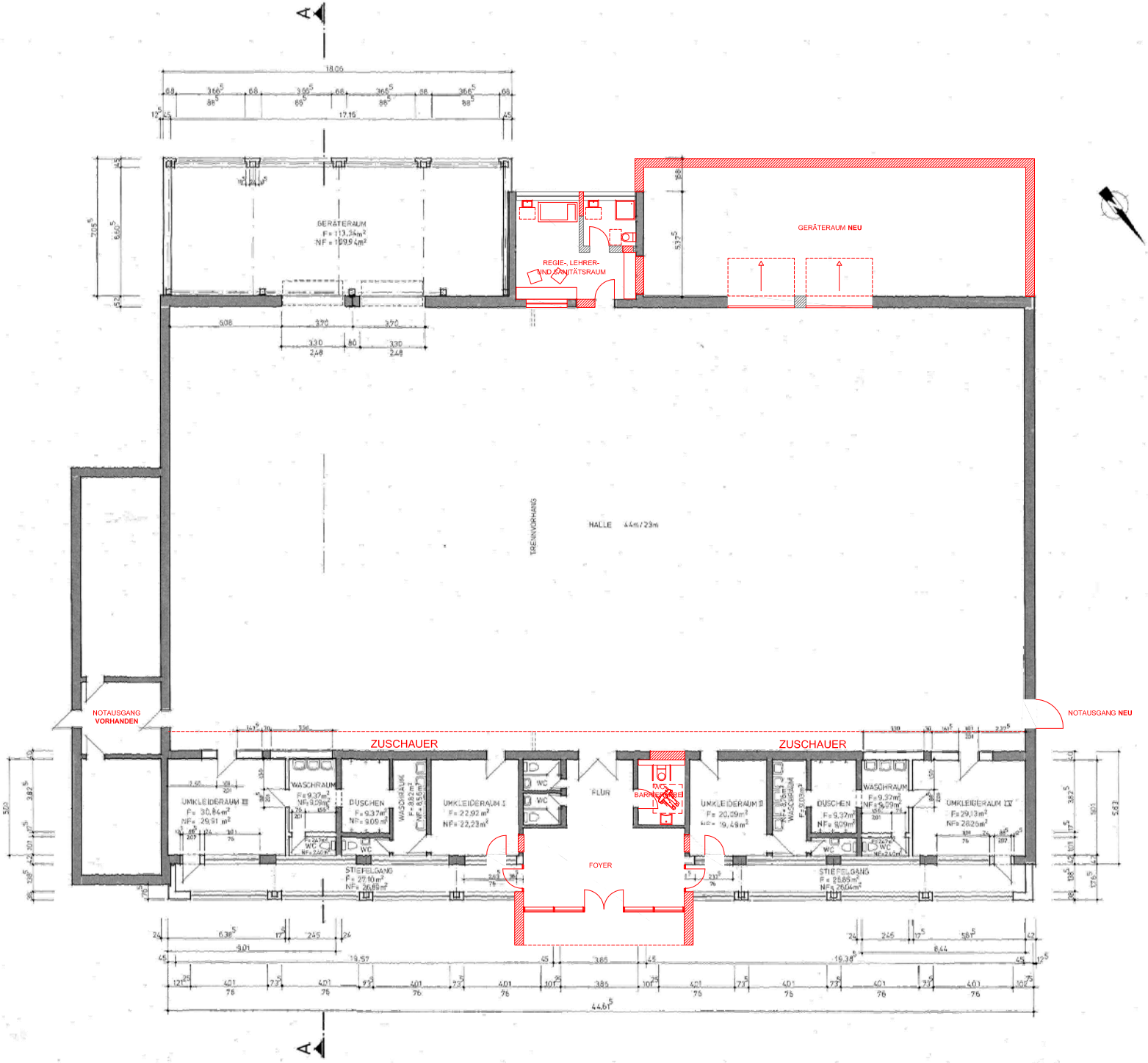

ANMERKUNG:

DIN 1053 IST ZU BEACHTEN

SÄMTLICHE MASSE SIND AUF DEM BAU ZU ÜBERPRÜFEN!

ARBEITSPLÄNE SIND NUR IM ZUSAMMENHANG MIT DER GEPRÜFTEN STATIK (gem. DIN) GÜLTIG.

GRUNDRISS